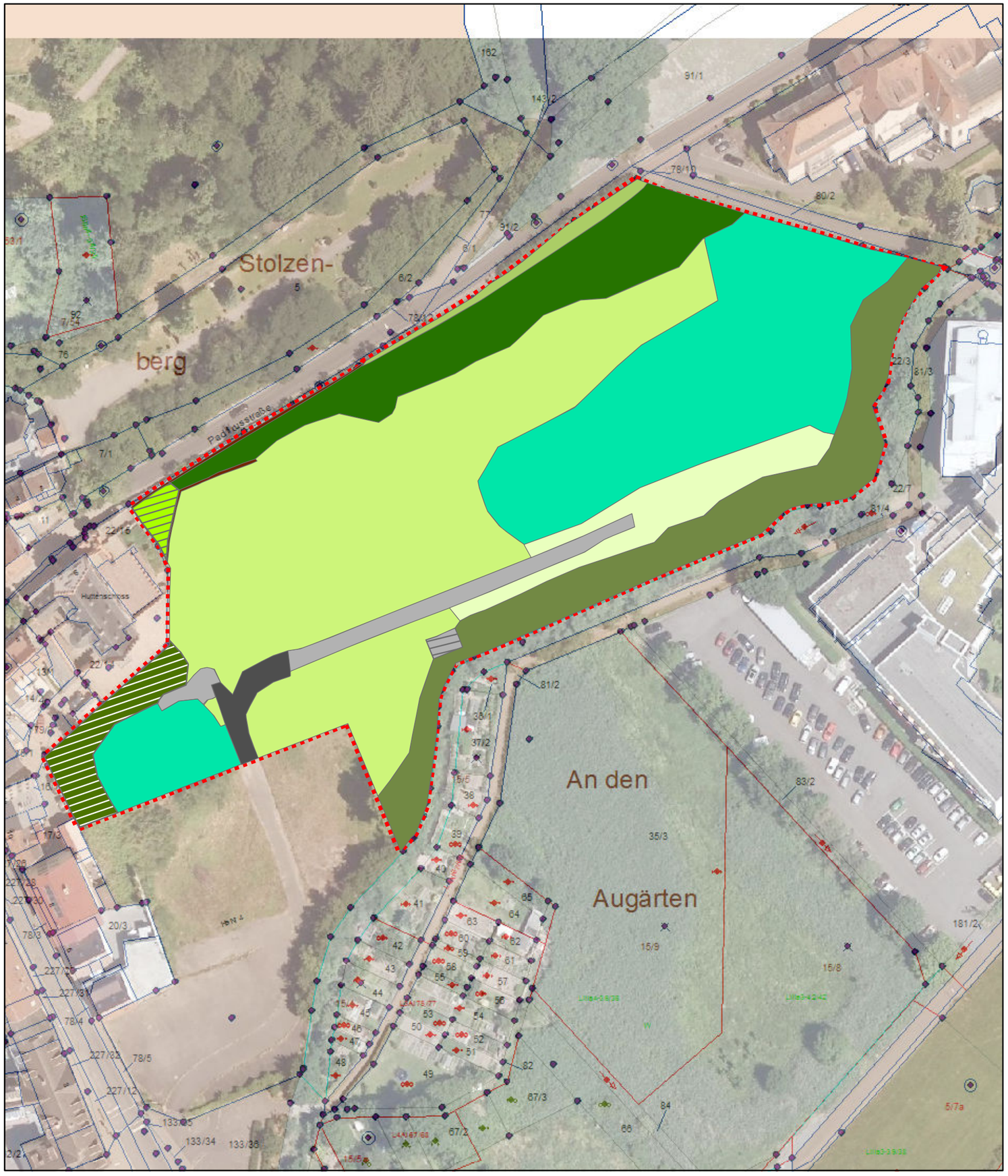

Legende

Biotoptypen

- 02.100 - Gebüsche, Hecken, Säume heimischer Arten
- 02.100 - Gebüsche, Hecken, Säume heimischer Arten (Brombeere)
- 02.600 - Hecken-/Gebüschpflanzung (straßenbegleitend)
- 04.400 - Ufergehölzsaum heimisch, standortgerecht
- 09.120 - Kurzlebige Ruderalfluren
- 09.210 - Ausdauernde Ruderalfluren meist frischer Standorte
- 09.220 - Ausdauernde Ruderalfluren meist trockener Standorte
- 10.510 - Sehr stark oder völlig versiegelte Flächen
- 10.510 - Sehr stark oder völlig versiegelte Flächen (Mauer)
- 10.530 - Schotter-, Kies- u. Sandwege, -plätze
- 10.710 - Dachfläche, nicht begrünt
- 10.720 - Begrünte Fundamente (Brombeere)
- Geltungsbereich

0 15 30 60 90 120 Meter

N

Planungsträger:

Heinrich Wengerter Projektbau GmbH
Röllbacher Straße 16,
63911 Klingenberg am Main

Wengerter MASSIVHAUS

Stadt Bad Soden - Salmünster
Bad Soden

Gutachterliche Bearbeitung:

Plan Ö
Dr. René Kristen
Industriestraße 2a, 35444 Biebertal

PLAN Ö

Projekt:

Bebauungsplan "Wohnen am Huttenschloss" Bad Soden

Gemarkung: Bad Soden Flur 15 / Flurst. 22/13 tlw.. Maßstab: 1:1.000

Planungsphase: Vorentwurf

Planbezeichnung:
Nutzungstypen nach Hessischer Kompensationsverordnung

Index:	Datum:	Bearbeitet:	Gezeichnet:	zuletzt geändert:	Freigabe:
1.1	23.10.2018	SV	RK	23.10.2018	24.10.2018